

Chirurgie ambulatoire

* Résultats en pourcentage

Votre parole est prise en compte !

L'enquête expérience patient remise à la sortie de votre séjour :
Un de nos outils mesurant votre expérience perçue dans
l'organisation de votre parcours de soins.

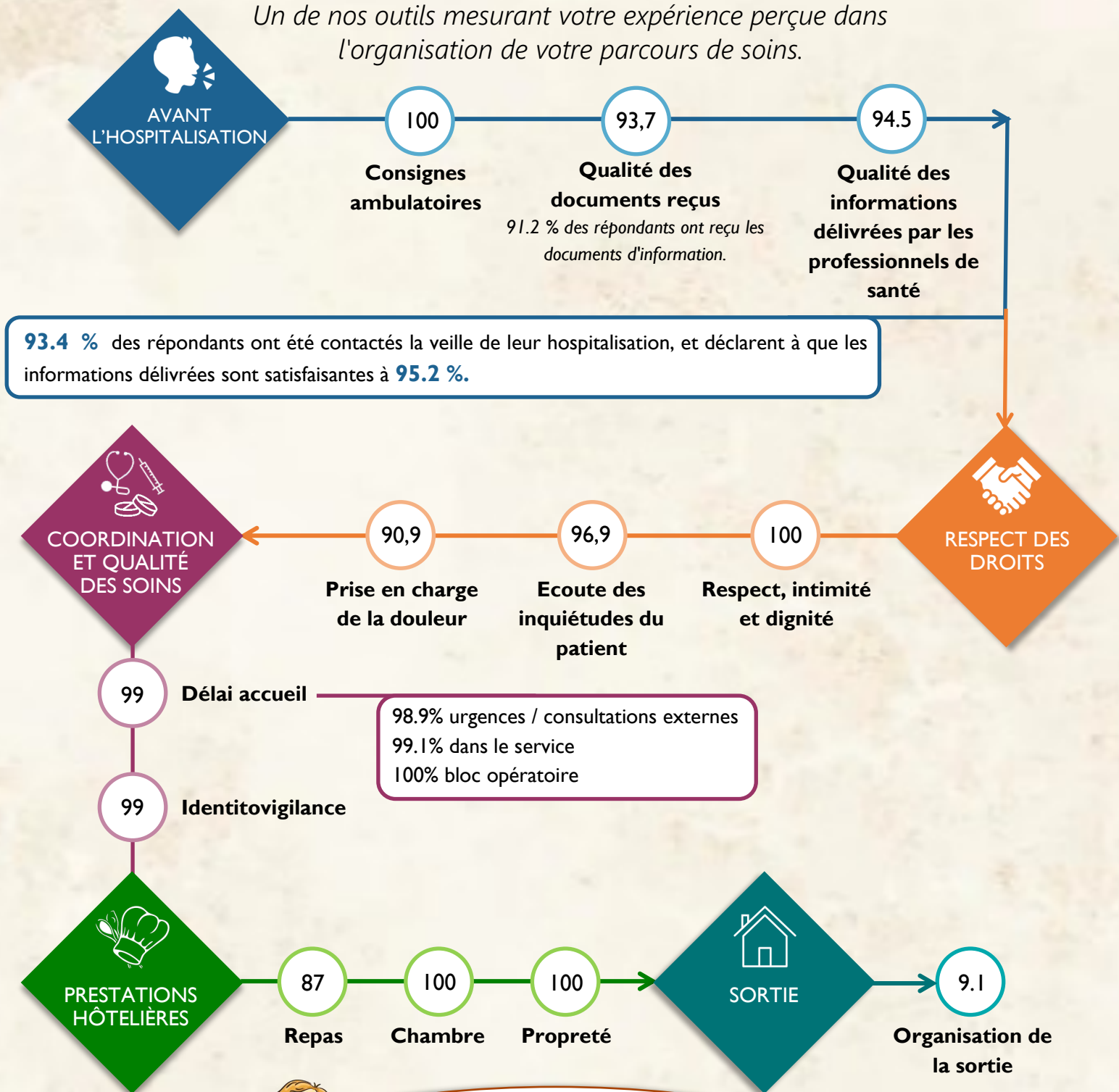

EVALUATION GLOBALE

* Résultats en pourcentage

Globalement satisfait du séjour :

98

Recommandation de l'établissement :

100

Niveau de satisfaction (moyenne sur 10) :

9,4